FUNDAÇÃO
renova

Programa de Recuperação de Nascentes

Etapas de Execução

Definição de região → Mobilização e cadastramento dos produtores rurais → Elaboração de projetos técnicos → Distribuição de insumos e cercamento

CBH-DOCE
Comitê da Bacia Hidrográfica do Rio Doce

CBH-SANTA MARIA DO DOCE/ES
Comitê da Bacia Hidrográfica do Rio Santa Maria do Doce

CBH - PONTÕES E LAGOAS DO RIO DOCE/ES

CBH-SUAÇUÍ/MG

Nascentes cercadas

Cidades contempladas	Meta	Cercadas	Vistoriadas	Danificadas
Pancas	**100**	**110**	**94**	
Marilandia		11	11	
Pancas		75	70	1
Colatina		19	10	
G. Lindemberg		5	3	
St. Mª Doce	**150**	**150**	**135**	
Colatina		150	135	7
Suaçuí	**250**	**251**	**82**	
Frei Inocêncio		94	40	3
Jampruca		52	18	1
Campanário		13	1	
Itambacuri		92	23	
TOTAL	**500**	**511**	**311**	**12**

Cronograma Físico

Id	Nome da Tarefa	% concluída	Duração	Início	Término
1	Plano de ação Recuperação de nascentes	27%	209 dias	01/03/17	16/12/17
2	Fornecimento de Mudas	64%	176 dias	01/03/17	01/11/17
3	Produção de Mudas	78%	200 diasd	01/03/17	17/09/17
4	Rustificação	0%	45 diasd	17/09/17	01/11/17
5	Análise de Solo	14%	43 dias	19/06/17	16/08/17
6	Coleta de Amostras	100%	15 dias	19/06/17	07/07/17
7	Análise e Formulação do Laboratório de Análises	0%	30 diasd	17/07/17	16/08/17
9	Saneamento Rural - Montagem de fossas sépticas	0%	60 diasd	07/07/17	05/09/17
8	Orientação dos produtores rurais	0%	20 dias	27/07/17	23/08/17
10	Preparo do solo e Condução da regeneração natural	0%	84 dias	07/08/17	01/12/17
12	Roçada Seletiva	0%	30 diasd	07/08/17	06/09/17
13	Alinhamento e Coroamento	0%	30 diasd	12/08/17	11/09/17
14	Coveamento	0%	30 diasd	17/08/17	16/09/17
15	Calagem	0%	15 diasd	01/09/17	16/09/17
16	Controle de Formigas Cortadeiras e Tratos Silvicuturais	0%	90 diasd	02/09/17	01/12/17
11	Aceiramento	0%	15 diasd	16/09/17	01/10/17
17	Adubação e Plantio	0%	30 diasd	01/11/17	01/12/17
18	Replantio	0%	15 diasd	01/12/17	16/12/17

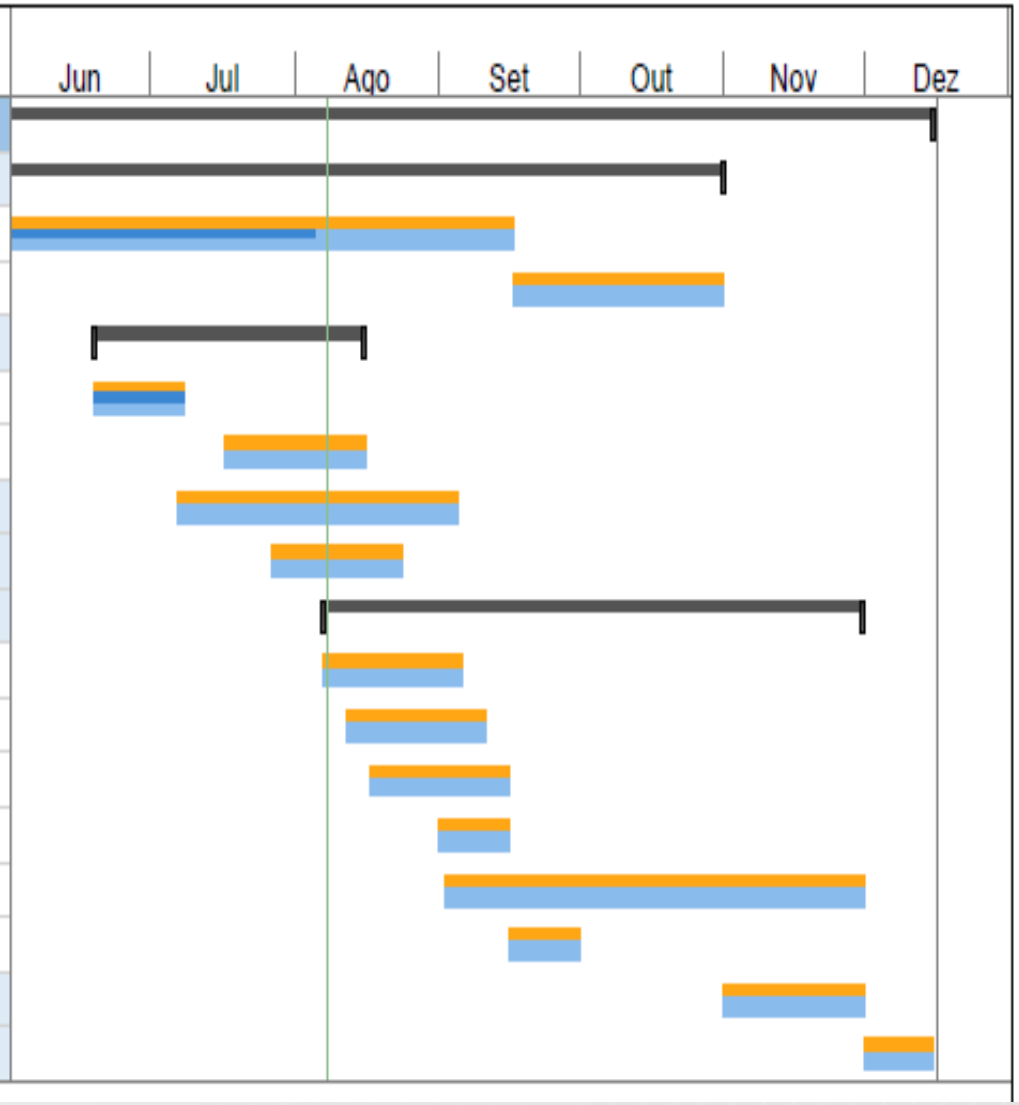

Mini-ETE

Barraginhas e outros

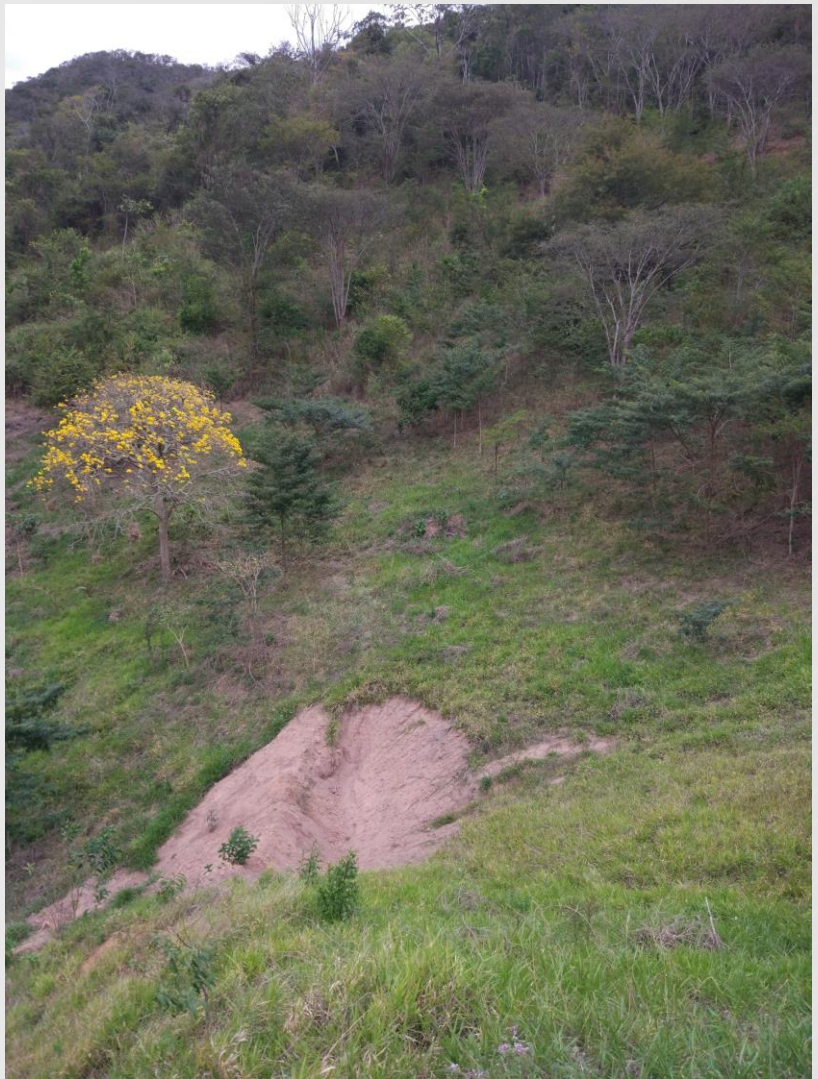

Mapa de Vulnerabilidade da bacia

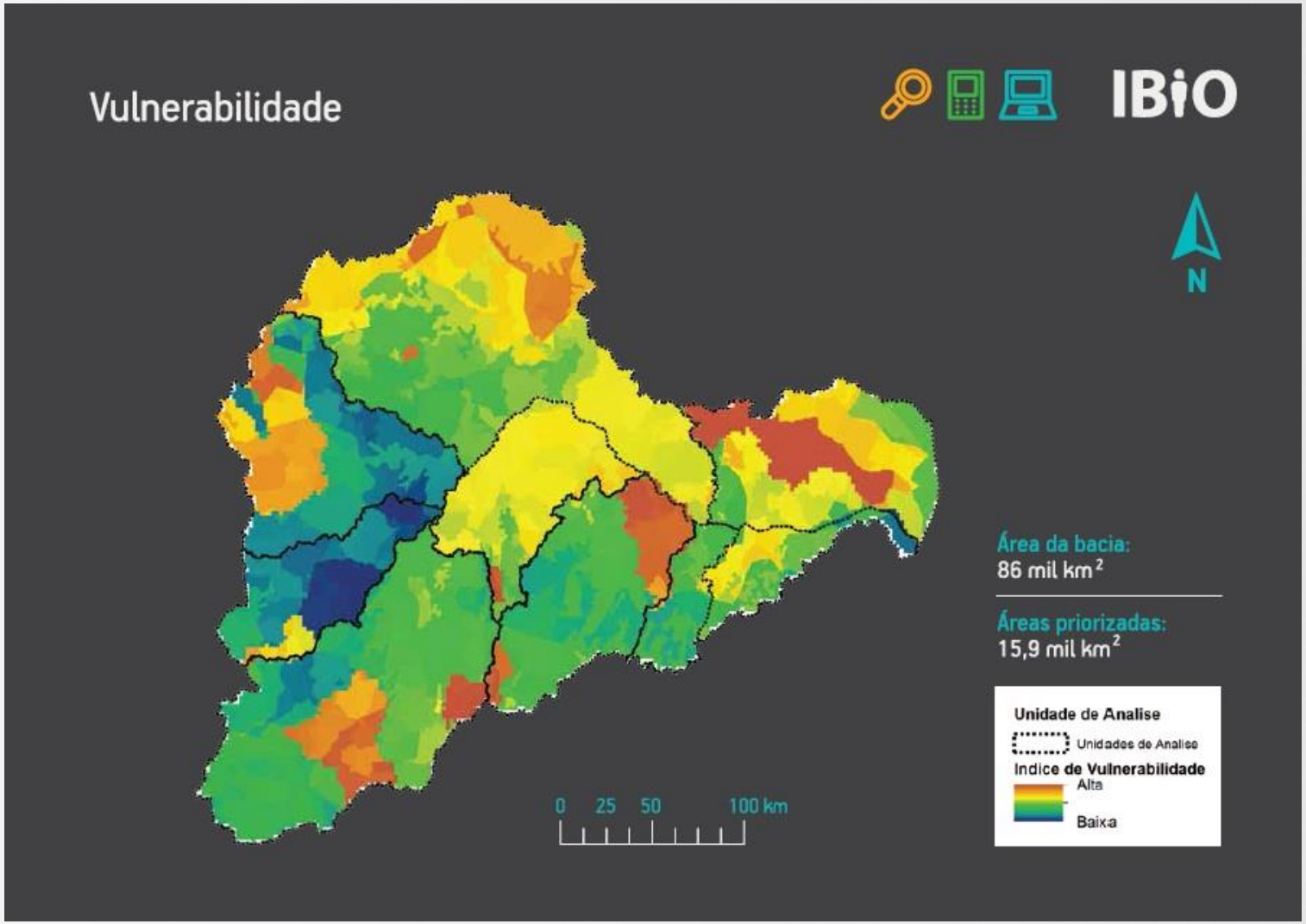

Distribuição de nascentes 5 anos

Priorização de municípios para recuperação de nascentes – ano 02.

CBH-Piranga: 100

CBH-Suaçuí: 250

CBH-São José: 150

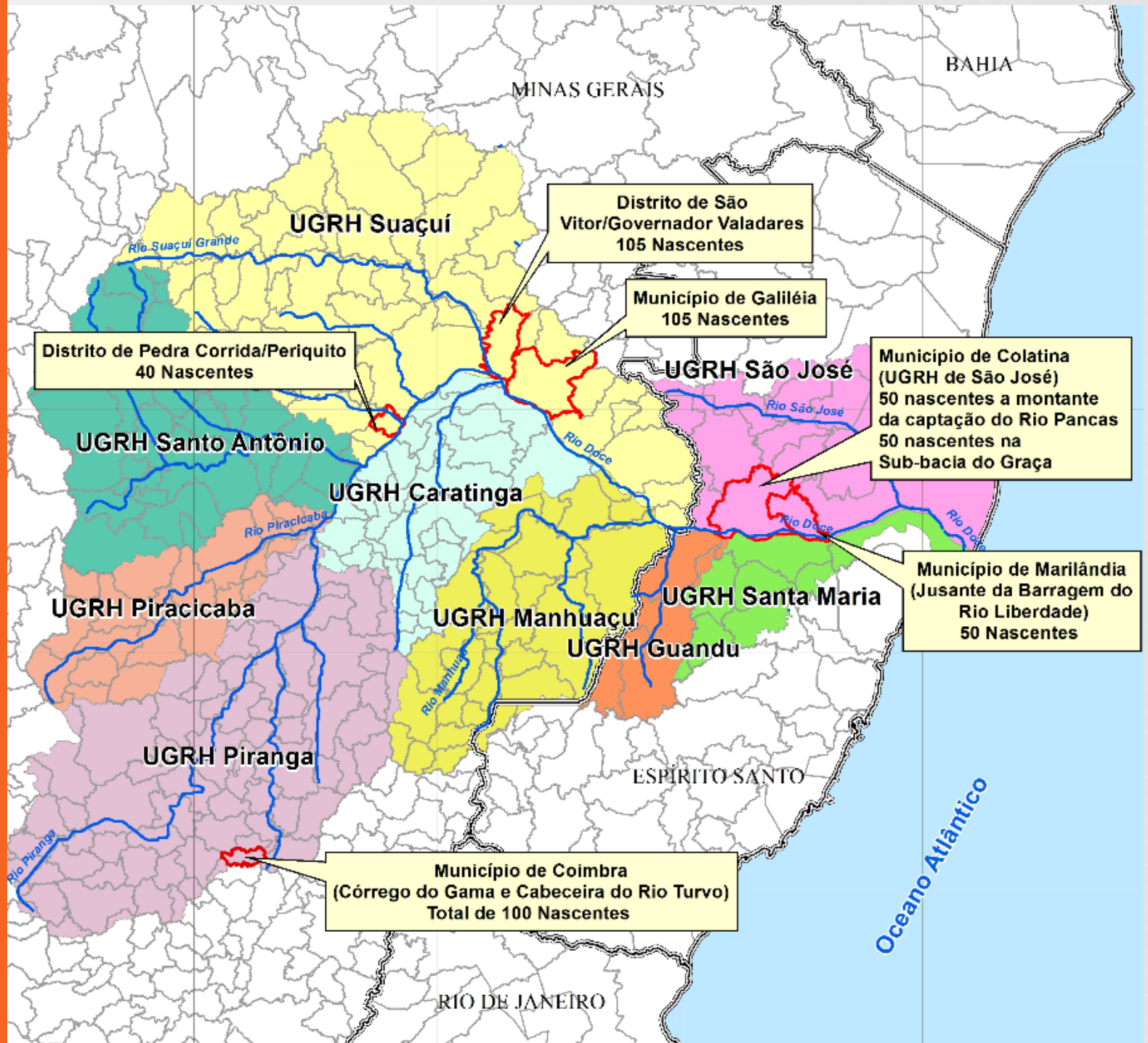

Estratégia de Engajamento

Etapas e Ferramentas de Execução

	Diagnóstico	Planejamento	Execução
Regional	• Reuniões de engajamento com CBHs e demais stakeholders locais; • **Zoneamento** - Aptidão para recarga hídrica;	• Validação do plano de mobilização e engajamento; • Priorização de áreas para recuperação de nascentes;	• Chamamento local; • Reunião de Mobilização e apresentação do programa; • Reuniões de cadastro (**CAR**); • Check de Inconsistências e ranqueamento;

Divulgação da lista e Reunião de Protocolo de consentimento com selecionados

Individual	• **1ª Visita** • Diagnóstico Rápido Participativo (DRP); • Explicação sobre as próximas etapas;	• **2ª Visita** • Apresentação do Plano de ação da propriedade (PAP); • Assinatura do Termo de Adesão;	**Implantação do PAP:** • Orientação e Capacitação do produtor; • Apoio a licenciamento e/ou outorga; • Projeto executivo; • Restauração da APP de nascentes; • Ações de saneamento rural; • Irrigação e dessedentação; • Ações de conservação do solo • PSA / ATER (?)

Monitoramento das ações

COLETOR DE DADOS DE CAMPO

- **EM ANDAMENTO**

  - **Construção de Formulários de Caracterização da Área e de Acompanhamento dos Processos de Restauração Florestal**

    - Elaboração dos formulários de caracterização e acompanhamento dos processos (21/08 a 28/08/2017)

    - Adequação dos formulários de caracterização e acompanhamento do processo (29/08 a 01/09/2017)

COLETOR DE DADOS DE CAMPO

➢ EM ANDAMENTO

❑ Formulários de Caracterização da Área e de Acompanhamento dos Processos de Restauração Florestal

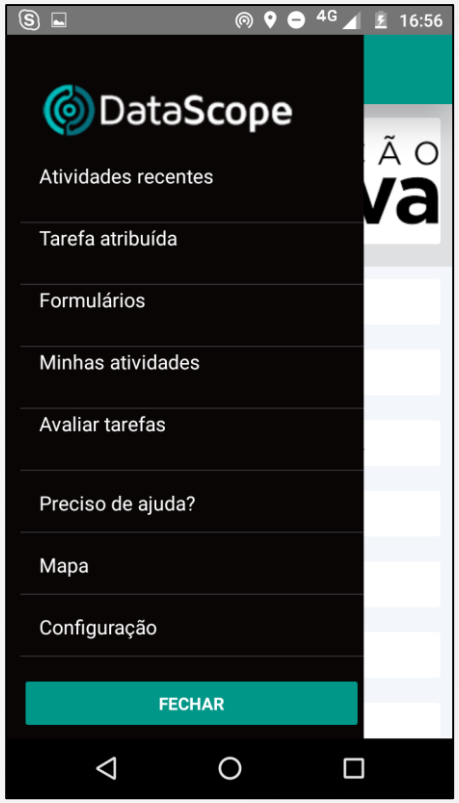

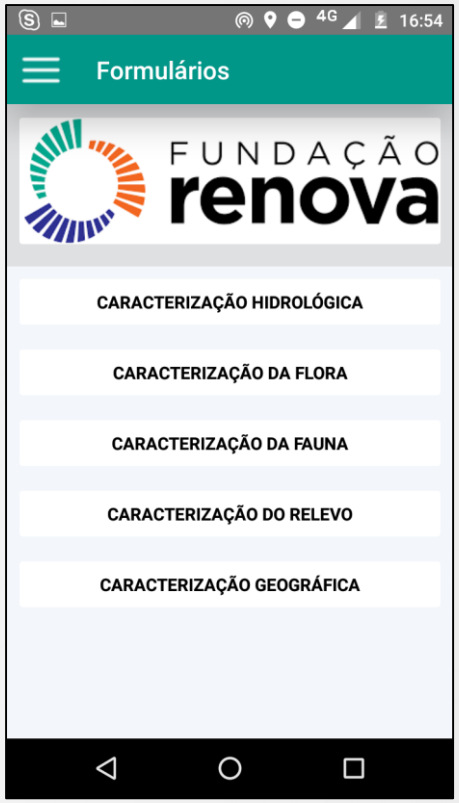

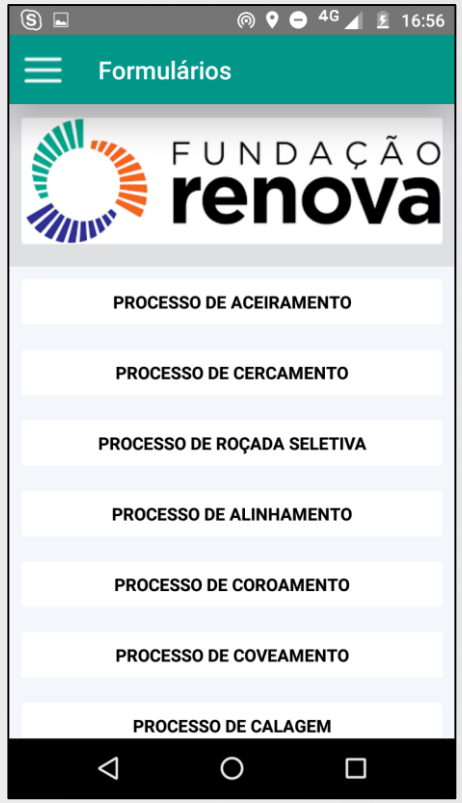

COLETOR DE DADOS DE CAMPO

- **EM ANDAMENTO**

Teste de Campo e Capacitação da Equipe

- 1º Dia de Campo – Equipe da Região de Governador Valadares/MG (profissionais da Renova, Progen e Instituto Terra) (29/08/2017)

- 2º Dia de Campo – Equipe da Região de Colatina/ES (profissionais da Renova, Progen e Instituto Terra) (31/08/2017)

COLETOR DE DADOS DE CAMPO

➢ **PRÓXIMAS AÇÕES**

❑ **Estruturação e Análise dos Dados Coletados em Campo**

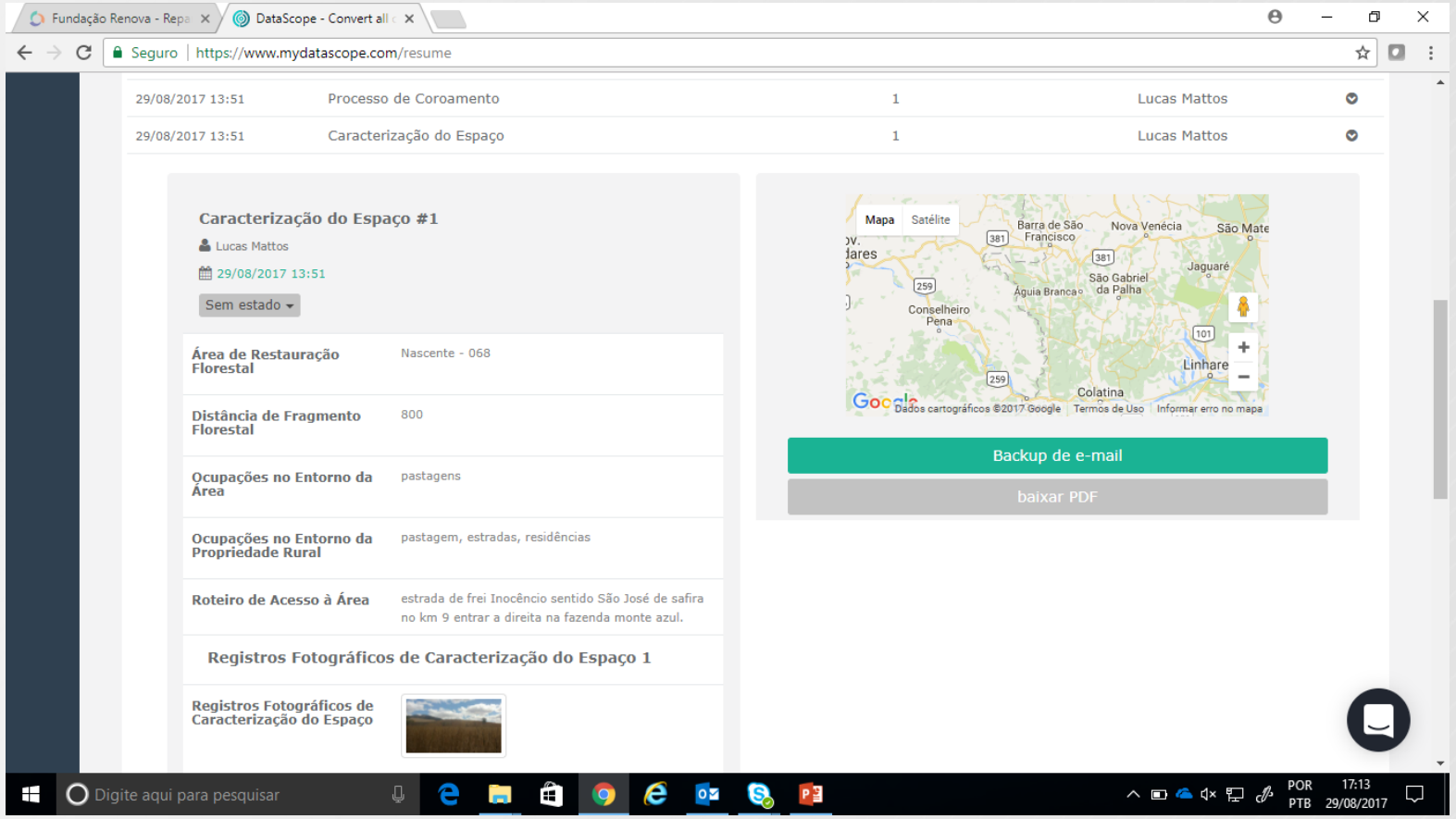

COLETOR DE DADOS DE CAMPO

➢ PRÓXIMAS AÇÕES
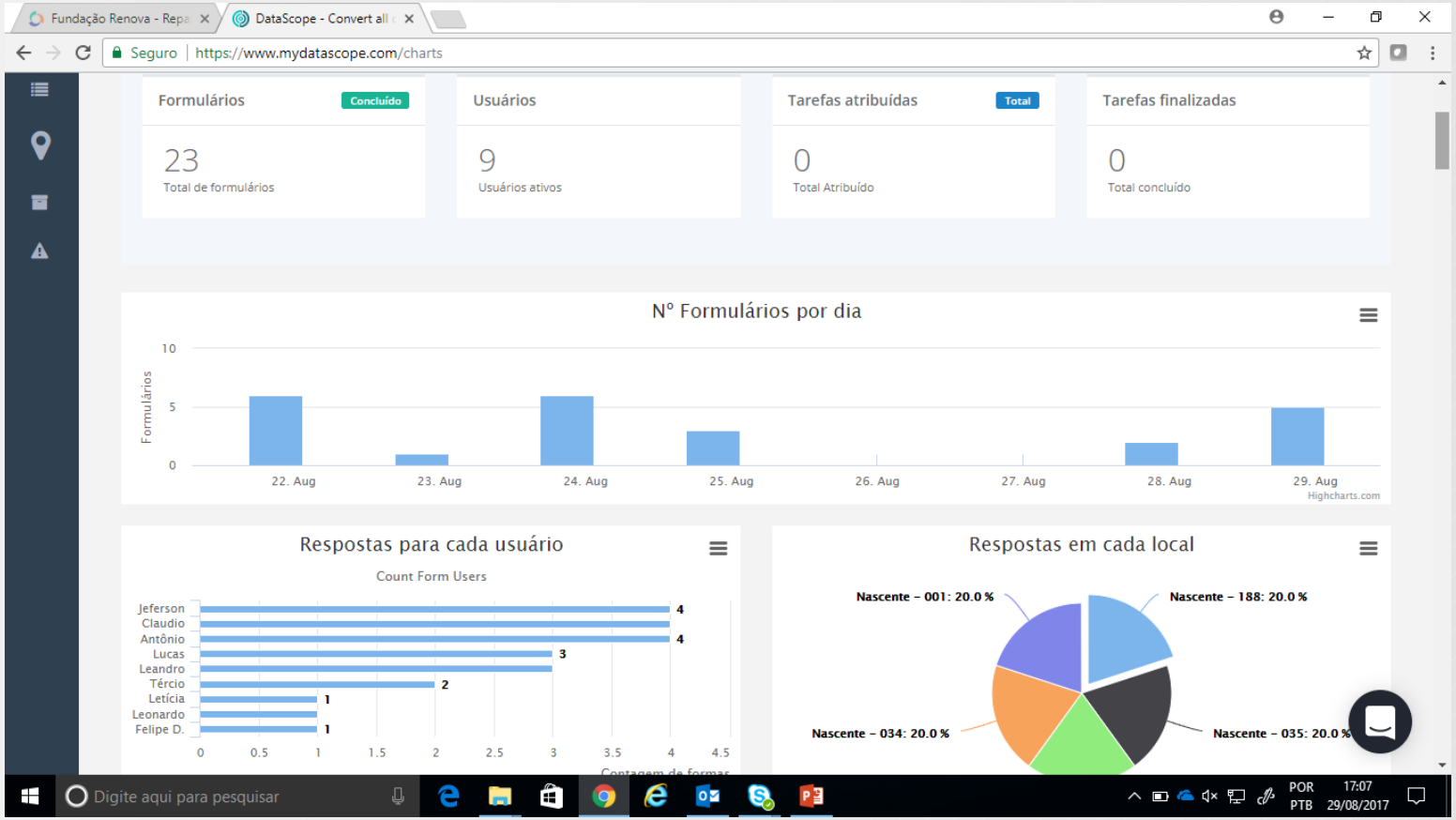
- ❑ **Acompanhamento das Atividades Executadas em Campo no Portal da Aplicação**